

Mtr. nr., ejerlav, sogn: **14n og 25q**  
(i København kvarter) **Ramløse by og sogn**  
eller (i de sønderjydske lands-  
dele) bd. og bl. i tingbogen,  
art. nr., ejerlav, sogn.

Stempel: 4 kr. - øre

Akt: Skab V nr. 193  
(udfyldes af dommerkontoret)

Købers }  
Kreditors } bopæl:

Gade og hus nr.:

Anmelder:

**Byrge Nielsen**  
advokat  
Helsinge

## DEKLARATION

ang. drænledninger og rørlagt grøft

Undertegnede ejer af ejendommen matr. nr. 14n og 25q Ramløse by, prokurist Frede Andersen, Blomstervænget 14, Kgs. Lyngby, har i anledning af nævnte ejendoms udstykning ladet nedlægge drænledninger samt rørlagt en grøft som vist på vedlagte rids.

For de til enhver tid værende ejere af parceller af nævnte ejendom bestemmes følgende:

1. Ledningerne skal henligge uforstyrret.
2. Der skal i fornuddent omfang gives de til enhver tid berettigede adgang til eftersyn af rensning og reparationsarbejder.
3. Der må ikke opføres nogen bygning eller foretages beplantning med træer eller buske med dybtgående rødder i en sådan afstand fra ledningerne, at disse derved forstyrres, eller overhøvet iværksættes noget, der kan være til hinder for adgangen til ledningerne eller disses beståen, eller til hinder for eftersyn, reparation eller vedligeholdelsesarbejder.
4. Det påhviler den grundejerforening, som på undertegnedes foranledning oprettes for udstykningen at sørge for vedligeholdelse i enhver henseende. Samtlige parceller svarer bidrag til grundejerforeningen til afholdelse af de dermed forbundne udgifter.

Påtaleretten tilkommer grundejerforeningen, og så længe ikke alle parceller er solgt, den nævrende ejer.

Med hensyn til servitutter, byrder og andre hæftelser henvises til ejendommens

blad i tingbogen.

Kgs. Lyngby, den 5. okt. 1967

Fr. Andersen

§	Kr.	Øre
§	"	"
§ III	"	"
§ I	"	"
<b>Talt</b>	<b>Kr.</b>	<b>Øre</b>

Indfart i Dagbogen for Helsingø Retskreds (Kronborg vestre Birk.)

18-10-1967

Dag. Nr. 12966

Kjøb. bøger 2 fol. I, II Akt. skab V bl. 193

**Arne Egeløv**

Genpartens Rigtighed bekræftes.

Dommeren i Kronborg vestre Birk, den

7/11

1967

338

Arne Egeløv

Tisvilde Hejn

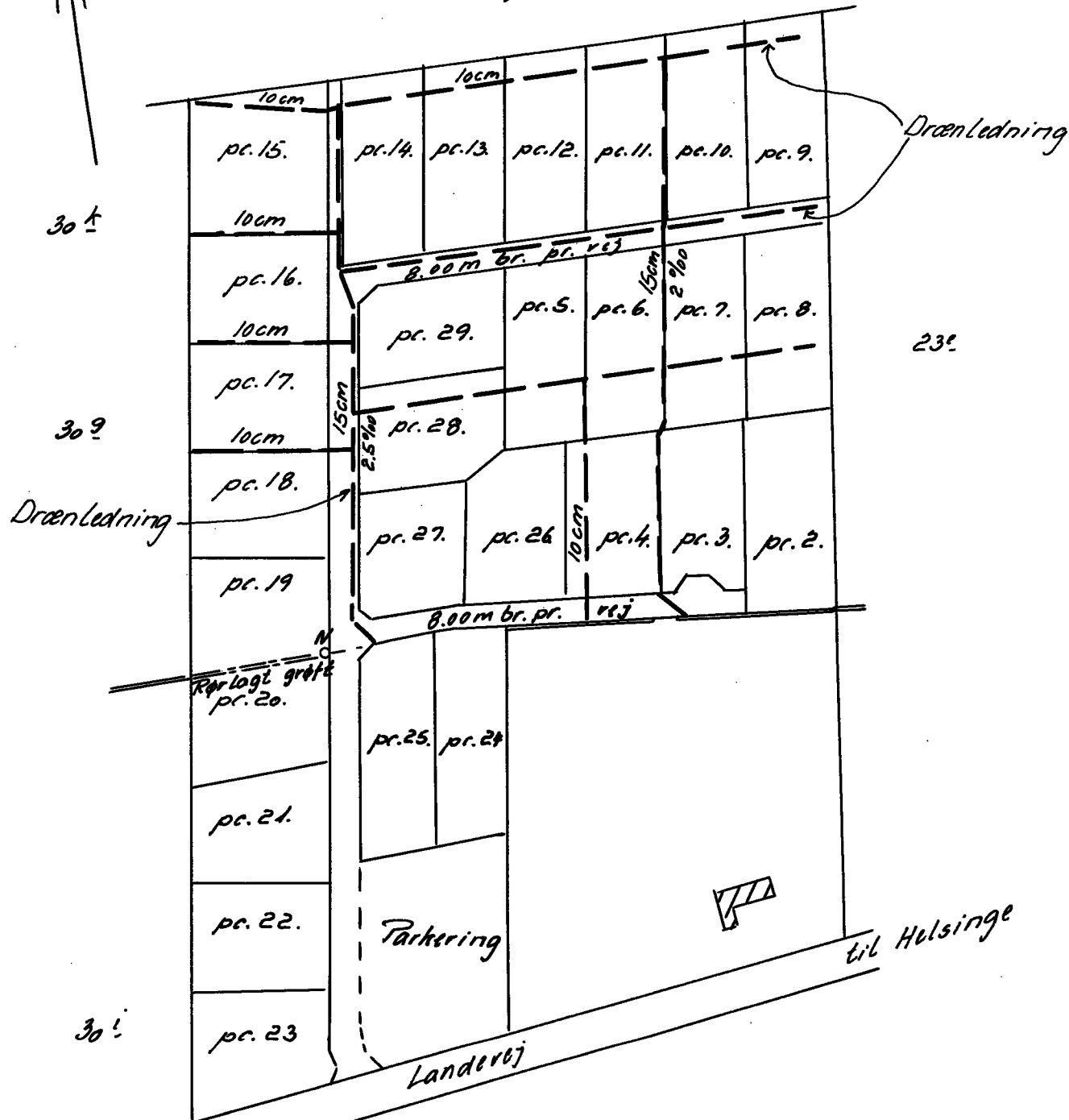

At denne kort-genpart er nøjagtig genpart af det originale kort vedrørende ejendommen(e)  
mfr. nr. 14<sup>?</sup> og 25<sup>?</sup> Ramløse By og Sogn  
attesteres herved. Helsingø d. 2. marts 1967  
Navn: N. Hansen

Parceller af  
Matr. nr. 14<sup>?</sup> og 25<sup>?</sup>  
Ramløse By og Sogn  
Udf. i anledning af tinglysning af draenledning  
1:2000  
N. Hansen,  
Landinspektør



S. nr. 35/61